

Noviembre

Código de Conducta al que deberán sujetarse los Servidores Públicos de la ADMINISTRACIÓN PORTUARIA INTEGRAL DE CAMPECHE

El Código de Conducta es el instrumento que orienta y da certeza plena a los colaboradores que integran el APICAM, sobre el comportamiento ético al que deben sujetarse en su quehacer cotidiano, para que prevengan conflictos de interés y que delimiten su actuación en situaciones específicas que pueden presentarse conforme a las tareas, funciones o actividades que involucra la operación y el cumplimiento de los planes y programas del organismo, así como las áreas y procesos que involucren riesgos de posibles actos de corrupción

Equidad de género

Los colaboradores del APICAM, en el ámbito de sus competencias y atribuciones, garantizan que tanto mujeres como hombres accedan con las mismas condiciones, posibilidades y oportunidades a los bienes y servicios públicos; a los programas y beneficios institucionales, y a los empleos, cargos y comisiones gubernamentales.

¿Sabías qué...?

¿Sabías qué...?

Como colaborador evito:

Como colaborador debo:

- Incluir acciones afirmativas que favorezcan la equidad entre mujeres y hombres relacionados con las atribuciones de mi área de trabajo, asumir la igualdad de trato y de oportunidades e impulsar el trabajo en equipo.
- Usar lenguaje incluyente para comunicarme con los demás al exterior y al interior de la institución.
- Fomentar el acceso a oportunidades de desarrollo sin establecer distinciones por motivos de género.
- Utilizar un lenguaje sexista que fomente distinciones y genere desigualdades o prejuicios entre mujeres y hombres.
- Condicionar los servicios que presta el APICAM en función del género de las personas.
- Realizar actos de acoso y hostigamiento en contra de las personas sin importar si se trata de mujeres u hombres.



OJO - SE APLICARÁ EVALUACIÓN

Código de ética: La ética es el conjunto de normas morales que rigen la conducta de las personas en cualquier ámbito de la vida.

El comité de ética y prevención de conflictos de interés es la instancia colegiada

Propicia la integridad de los servidores públicos e implementa acciones permanentes que favorezcan su comportamiento ético en la "Dependencia" Administración Portuaria Integral de Campeche, S.A. de C.V. Participar activamente en las acciones del Comité y de Prevención de Conflictos de Interés es nuestra obligación como servidores públicos.

"JUNTOS POR UN SERVICIO PÚBLICO, ÉTICO E ÍNTEGRO".

Si tienes alguna Denuncia, envíala a:
CORREO INSTITUCIONAL
comite.etica@puertosdecampeche.com.mx

Principios Código de Ética

Compromisos

Las personas servidoras publicas:

1. Actuar con integridad en todo momento, evitando los conflictos de interés y reportando los hechos.
2. Cumplir la ley y respetar la autonomía, independencia y la cultura de los servidores públicos, evitando cualquier conducta que pueda afectar la imagen institucional.
3. Cumplir con las obligaciones y no aceptar sobornos ni favores que comprometan la imparcialidad.
4. Evitar cualquier conducta que pueda ser percibida como un conflicto de interés, evitando cualquier conducta que pueda ser percibida como un conflicto de interés.

Notas de Interés

Es de suma importancia:

- ✓ Que **portes tu credencial de trabajador** cuando entres o salgas del edificio;
- ✓ Llena correctamente tu **pase de salida** si te ausentas, **Recuerda ya se encuentra en el modulo de COVIAP**;
- ✓ En caso de que requieras salir de las oficinas y no te es posible retornar, **deberas llenar tu justificante único**. Disponible en el modulo de COVIAP;

Informes en el Área de Recursos Humanos

- ✓ Entrega tus oficios a tiempo.
- ✓ Recuerda: **Tramita tus vacaciones con 10 días de anticipación** (no se autorizan vacaciones retroactivas por días de faltas) y **llena tu formato unico**.
- ✓ No lo olvides: los permisos económicos se solicitan con 5 días de anticipación; **y no se autorizan pegados a fines de semanas ni a días festivos**, ni se podran juntar a las vacaciones.
- ✓ Las Omisiones mismo día;
- ✓ Tus inasistencias inmediatamente al día siguiente.

Consejos para el cuidado de tu tarjeta de acceso de trabajador:

- ✓ No la perfores;
- ✓ No la Dobles;
- **No se te olvide Pasar a firmar tu nómina dentro de los cinco días hábiles posteriores al pago.**

¿Sabías qué...?

Misión

Satisfacer con eficiencia, eficacia y calidad la demanda de los servicios portuarios e infraestructura para la industria petrolera y otras actividades económicas, contribuyendo al desarrollo de la región.

Visión

Ser el sistema portuario más importante para la industria energética de la región, impulsando la integración eficiente de las cadenas logísticas y la diversificación económica, en armonía con el medio ambiente.

¿Sabías qué...?



Organigrama Comité de Ética 2024-2026

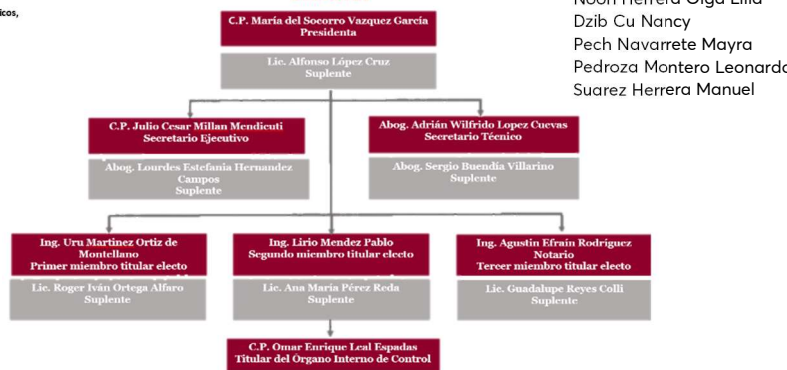

Recomendaciones de manejo de tarjeta de vale de despensa:

- Si requieres cualquier tipo de consulta, extravío o algún problema acerca de las tarjetas de vales de despensa plúxex (cancelación, aplicación, comercios afiliados, etc.), puedes comunicarte al **55-5091-2414** ya que el trámite es personal. En caso de extravío, después de solicitar la cancelación del plástico, favor de acercarse a Recursos Humanos (o comunicarse en caso de los centros de trabajo de Seybaplaya y Gerencia Carmen) para gestionar la reposición de esta misma:
- Firma al reverso de tu tarjeta;
- Guarda el número de tu tarjeta en un lugar seguro;
- No expongas el plástico al calor, si vas en tu vehículo o lo dejas olvidado, el plástico suele deformarse, haciendo de este modo que la cinta magnética y el chip distorsione la información;
- Si lo llevas en la cartera, vigila que no se doble, pues al doblarse el chip o la cinta magnética puede causar problemas al momento de tu compra en comercios;
- Si es posible, llévalo contigo sólo cuando lo vayas a ocupar;
- Puedes consultar tu saldo enviando un mensaje de texto al 20500 (tendrá un costo) con los 16 dígitos de la tarjeta y recibirás el saldo actual; baja la app en la tienda virtual (play store) de tu teléfono.

Para mayor información, visita la Pagina web:
<https://www.sodexo.com.mx/blog/consultar-saldo-pluxee/>



Efemérides



Cáncer de próstata: Informarse y decidir también es de hombres

El cáncer de próstata es la principal causa de muerte en hombres mayores de 40 años y representa la primera causa de muerte por esta causa en los hombres. Por esta razón, es importante saber más sobre la prevención, el diagnóstico temprano y el tratamiento.

El cáncer de próstata es un tumor que se origina en la glándula de la próstata, que es la glándula que produce el semen. La mayoría de los casos de cáncer de próstata se detectan en etapas tempranas, cuando el tumor es pequeño y no ha crecido lo suficiente como para afectar a los tejidos cercanos.

La mayoría de los casos de cáncer de próstata se detectan en etapas tempranas, cuando el tumor es pequeño y no ha crecido lo suficiente como para afectar a los tejidos cercanos.

El cáncer de próstata es un tumor que se origina en la glándula de la próstata, que es la glándula que produce el semen. La mayoría de los casos de cáncer de próstata se detectan en etapas tempranas, cuando el tumor es pequeño y no ha crecido lo suficiente como para afectar a los tejidos cercanos.

FACTORES DE RIESGO

• SER MAYOR DE 55 AÑOS.
• ANTECEDENTES FAMILIARES: PRIMA PARIENTES Y HERMANOS.
• RAZA: LOS NEGROS TIENEN MÁS RIESGO QUE LOS BLANCOS.
• DIETA: UNA DIETA RICA EN GRASAS SATURADAS AUMENTA EL RIESGO.

Síntomas

- Dificultad y dolor para orinar
- Flujo de orina débil o intermitente
- Sangre en la orina o en el semen
- Dolor persistente en la espalda, caderas y pelvis
- Dolor al eyacular

ANTIGENO PROSTÁTICO

La mayoría de los hombres que no sufren cáncer de próstata tienen niveles de **APF** menores a 4 ng/ml en la sangre. Sin embargo, un nivel por debajo de 4 no garantiza que el individuo no tenga cáncer.

La probabilidad de que los hombres padezcan cáncer de próstata, cuando tienen niveles de 4 a 10 ng/ml, es menor que cuando tienen niveles de 10 a 20 ng/ml, y es mayor que cuando tienen niveles de 20 a 50 ng/ml. Si el nivel es mayor de 50 ng/ml, la probabilidad de que el varón tenga cáncer de próstata es superior al 50%.

¡ME CUIDO POR AMOR A LA VIDA!

9 de noviembre

ACUERDO POR EL QUE EL COMITÉ COORDINADOR DEL SISTEMA NACIONAL ANTICORRUPCIÓN

DÍA POR LA INTEGRIDAD

Con fundamento en los artículos 35, fracciones I y III de la Ley General del Sistema Nacional Anticorrupción y 18, fracción XIII del Estatuto Orgánico de la Secretaría Ejecutiva del Sistema Nacional Anticorrupción, certifico que el Comité Coordinador del Sistema Nacional Anticorrupción en su Tercera Sesión Ordinaria de 2018, celebrada el día 13 de septiembre de 2018, aprobó el